

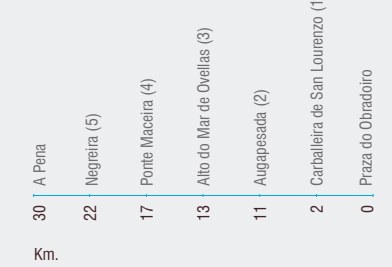

Pasaporte do Camiñante
Pasaporte del Caminante
Walker passport

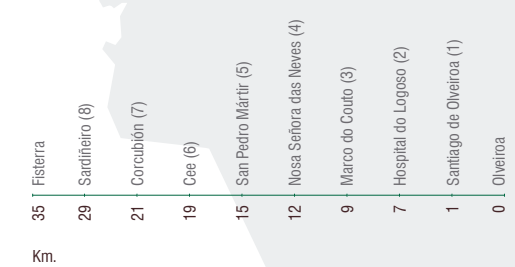

- | | | | |
|--|---|--|---|
| Igrexa
Iglesia
Church | Ermida, santuario
Ermita, santuario
Chapel, sanctuary | Mosteiro
Monasterio
Monastery | Muíños
Molinos
Mills |
| Conxunto histórico
Conjunto histórico
Historical monuments | Pazo
Pazo
Manor house | Castelo
Castello
Castle | Hórreo
Hórreo
Hórreo (grain barn) |
| Fonte Santa
Fuente Santa
Holy fountain | Cruceiro
Cruceiro
stone cross at crossroads | Ponte
Puente
Bridge | Observación aves
Observación aves
Bird spotting |
| Panorámicas
Panorámicas
Panoramic | Castro
Castro
Celtic fort | Porto Pesqueiro
Puerto Pesquero
Fishing port | Faro
Faro
Lighthouse |
| | | Cestería
Cestería
Basketwork | |

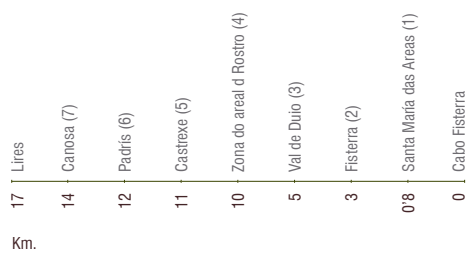

Certificación de Paso
Certificación de Paso
Certificate of Passage

Fisterra/Muxía

Expedición de Credencial
Expedición de Credencial
Issue of ID

Data: _____

Fecha: _____

Date: _____

A favor de: _____

A favor de: _____

To: _____

D.N.I.: _____

D.N.I.: _____

D.N.I.: _____

Enderezo: _____

Dirección: _____

Address: _____

Teléfono / Teléfono / Telephone: _____

Fax / Fax / Fax: _____

Provincia / Provincia / Province: _____

Comarca / Comarca / Area: _____

Concello / Municipio / Municipality: _____

Parroquia / Parroquia / Parish: _____

Lugar / Lugar / Village: _____

Web / Web / Web: _____

Email / Email / Email: _____

Sinaturas e Selos Firmas y Sellos Signatures and Stamps

Data / Fecha / Date: _____

Casa Perfeuto María

Outes

Etapa / Etapa / Stage 1



+34 981 851 009 / +34 650 895 038

+34 981 850 468

A Coruña

Noia

Outes

Santo Ourente de Entíns

Cabana Moura

www.casaperfeutomaria.com

reservas@casaperfeutomaria.com

Sinaturas e Selos Firmas y Sellos Signatures and Stamps

Data / Fecha / Date: _____

Casa Jurjo

Mazaricos

Etapa / Etapa / Stage 2



+34 981 852 015

+34 981 852 459

A Coruña

Xallas

Mazaricos

Mazaricos (San Xoán)

A Picota

www.casajurjo.com

informacion@casajurjo.com

Sinaturas e Selos Firmas y Sellos Signatures and Stamps

Data / Fecha / Date: _____

Hotel Rústico Dugium

Fisterra

Etapa / Etapa / Stage 3



+34 981 740 780 / +34 606 606 480

+34 981 740 780

A Coruña

Fisterra

Fisterra

Duio (San Vicenzo)

San Salvador de Duio

www.dugium.com

dugium@finisterrae.com

Sinaturas e Selos Firmas y Sellos Signatures and Stamps

Data / Fecha / Date: _____

Casa Jesús

Cee

Etapa / Etapa / Stage 4



+34 981 748 158 / +34 696 029 810

+34 981748158

A Coruña

Fisterra

Cee

Lires (Santo Estevo)

Lires

www.casajesus.com

casajesus@finisterrae.com

Sinaturas e Selos Firmas y Sellos Signatures and Stamps

Data / Fecha / Date: _____

Casa de Trillo

Muxía

Etapa / Etapa / Stage 5

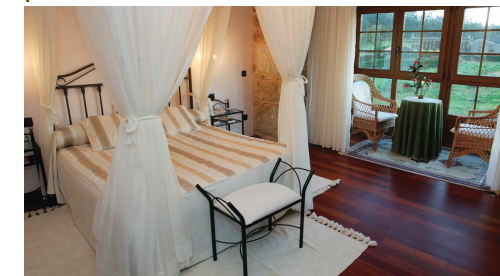

+34 981 742 338 / +34 607 794 818

+34 981 742 332

A Coruña

Fisterra

Muxía

Coucreiro (San Pedro)

Santa Mariña

www.casadetrillo.com

info@casadetrillo.com

FISTERRA/MUXÍA2007

Camíña, Sinte. Descansa

Camina, Siente. Descansa

Walk, Feel. Rest



TURGALICIA

Dirección Xeral de Turismo

Promoción e información:

Promotion and information:

902 200 432

www.turg Galicia.es

Viajes
RIAS GALLEGAS

Comercialización: Marketed by:
Axencia de Viaxes "Rías Gallegas"

981 746 735

www.riasmallegas.com